

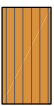

LEGENDA:

-  Tynk ozdobny imitujący deskowanie w standardzie Ceresit CT 720 VISAGE Irish Oak
-  Cienkowarstwowy tynk silikonowy biały, barwiony w masie
-  Tynk kamyczkowy szary, np. STO Superlit K 2.0 411 35

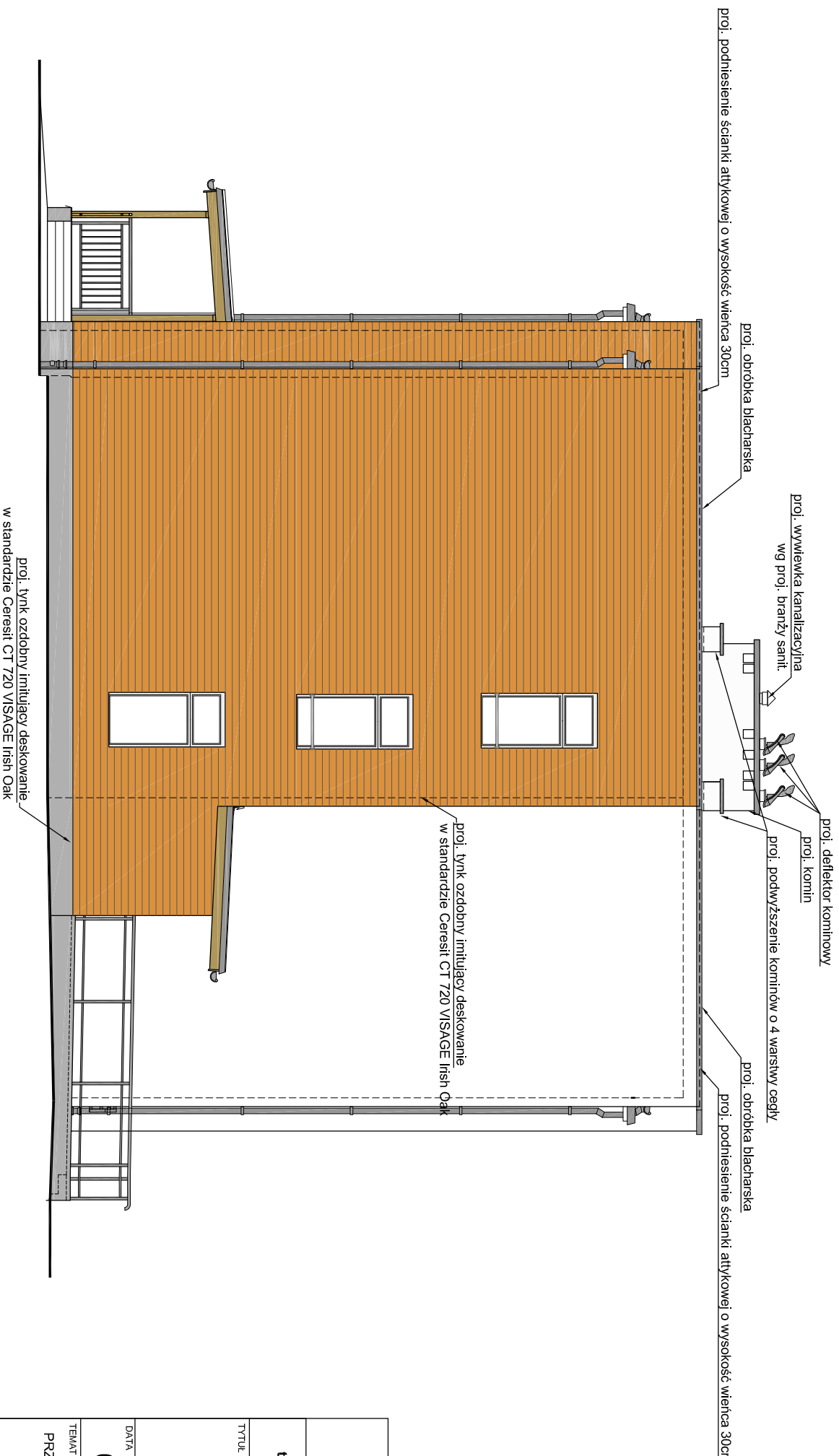

PRACOWNIA PROJEKTOWA FIRMY ARCHIKON ROBERT KRYŚPIAK			
58 - 100 Świdnica, ul. Armii Krajowej 29/9			
tel.: 074 - 85 - 20- 600 lub 604 - 560 -251, e-mail: biuro@archikon.net			
NIP: 884-154-62-33, Regon: 890647666			
TYTUŁ			
ELEWACJA POŁUDNIOWO-ZACHODNIA			
DATA	SKALA	NR RYSUNKU	
07.2013	1:100	A-03	
TEMAT			
PRZEBUDOWA I TERMOMODERNIZACJA BUDYNKU OŚWIATOWEGO W BYSTRZYCY DOLNEJ NR 55 Dz. nr: 169/5, 169/6, 169/7, 320dr; Obręb 0004 Bystrzyca Dolna			
JEDNOSTKA PROJEKTOWA ARCHIKON, ROBERT KRYŚPIAK		STADIUM OPRACOWANIA PROJEKT BUDOWLANY	
INWESTOR			
GMINA ŚWIDNICA ul. Bartosza Głowackiego 4, 58-100 Świdnica			
ZESPÓŁ PROJEKTOWY	SPEC. / NR UPRAWNIENI	DATA	PODPIS
PROJEKTANT MGR INŻ. ARCH. ROBERT KRYŚPIAK	SPEC. ARCHITEKT upr. nr 57/DSOKK/2012	07.2013	
PROJEKTANT MGR INŻ. ROBERT KRYŚPIAK	SPEC. KONSTR. upr. nr 66/DOŚ/12	07.2013	
SPRAWDZAJĄCY MGR INŻ. ARCH. MARIAN DRON	SPEC. ARCHITEKT upr. nr 2700/94	07.2013	
SPRAWDZAJĄCY MGR INŻ. ANDRZEJ HRYCULIK	SPEC. KONSTR. upr. nr ALF-232/79	07.2013	
ASYSTENT PROJEKTANTA MGR INŻ. ARCH. ANNA KARASINSKA		07.2013	
ASYSTENT PROJEKTANTA MGR INŻ. ARCH. FILIP RAFAŁKO		07.2013	